



Ministerul Mediului, Apelor si Padurilor  
Agenția Națională pentru Protecția Mediului



**Agenția pentru Protecția Mediului Prahova**

Nr.: 11259/14.06.2021  
Către: Garda Națională de Mediu – Comisariatul Județean Prahova  
Direcția de Sănătate Publică Prahova  
RASP Ploiesti  
Primăria Brazi  
Referitor la: Monitorizarea calității aerului în perioada 12-14.06.2021

**Stimată Doamnă / Stimate Domn,**

Prin prezenta, vă aducem la cunoștință că în perioada 12-14.06.2021, în stațiile automate de monitorizare a calității aerului PH4-Primăria Brazi si PH6-Mihai Bravu , au fost înregistrate creșteri punctuale pentru indicatorii benzen, toluen și mp-xilen, după cum urmează:

Stația	Indicator	Data	Ora	Valoare măsurată (μg/mc)	Direcția / viteza vântului (m/s)
PH4-Primăria Brazi	benzen	12.06.2021	02:00	30.34	N/1.4
			03:00	71.42	N/2.0
			04:00	87.31	N/1.4
			09:00	26.03	NNE/1.4
	toluen	14.06.2021	09:00	146.25	NNV/0.9
			10:00	42.16	NNE/1.0
	toluen	12.06.2021	03:00	35.40	N/2.0
			04:00	33.67	N/1.4
14.06.2021		09:00	71.39	NNV/0.9	
		10:00	27.88	NNE/1.0	
PH6-Mihai Bravu	benzen	13.06.2021	19:00	38.86	ESE/0.5
	toluen			86.94	
	mp-xilen			24.74	

De asemenea vă anexăm graficele pentru indicatorii mai sus menționați în toate stațiile automate de monitorizare a calității aerului (datele meteo sunt obținute de la stația Meteorologică Ploiești).

Cu stimă,

p.Director Executiv,  
Daniela NEAGU



Avizat: Șef Serviciu – Neagu Daniela  
Întocmit: Teleanu Simona / 14.06.2021



**AGENȚIA PENTRU PROTECȚIA MEDIULUI PRAHOVA**

Str. Gh.Gr.Cantacuzino, nr.306, Ploiești, Cod 100466

E-mail: [office@apmph.anpm.ro](mailto:office@apmph.anpm.ro); Tel. 0244 544134; Fax. 0244 515811

Operator de date cu caracter personal, conform Regulamentului (UE) 2016/679

Interval: 2021/06/11 11:05:00 - 2021/06/14 11:05:00

160

140

120

100

80  
µg/m³

60

40

20

0



- PH-1 - BTEX 2000 - Benzen - Valori orare
- PH-2 - BTEX 2000 - Benzen - Valori orare
- PH-3 - BTEX 2000 - Benzen - Valori orare
- PH-4 - BTEX 2000 - Benzen - Valori orare
- PH-5 - BTEX 2000 - Benzen - Valori orare
- PH-6 - AMA GC5000 - Benzen - Valori orare
- PH-7 - AMA GC5000 - Benzen - Valori orare

Interval: 2021/06/13 11:07:00 - 2021/06/14 11:07:00

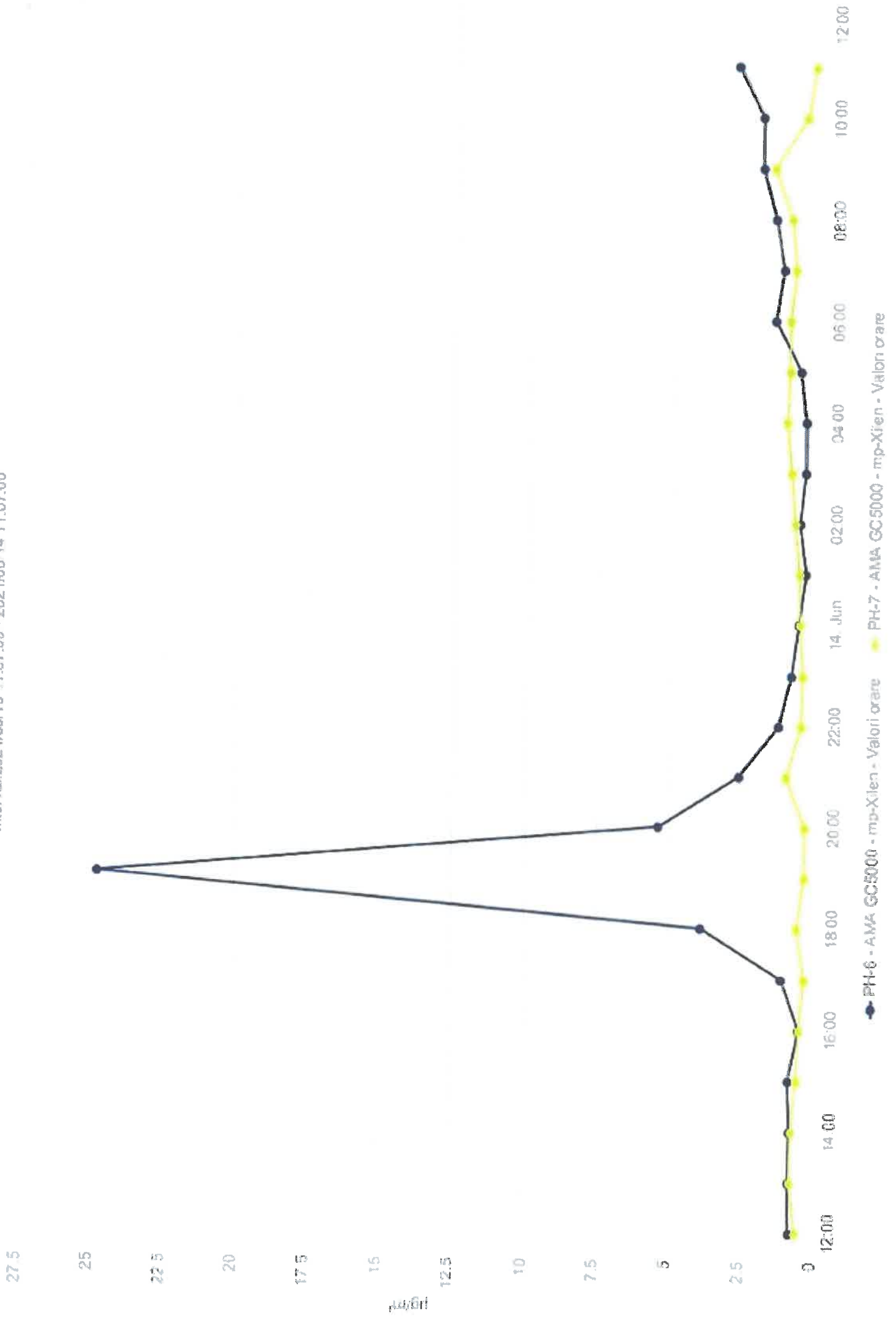

Interval: 2021/06/11 11:06:00 - 2021/06/14 11:06:00

