



Ministerul Mediului, Apelor si Padurilor  
Agenția Națională pentru Protecția Mediului



**Agenția pentru Protecția Mediului Prahova**

Nr.: 14031/28.07.2021

Către: Garda Națională de Mediu – Comisariatul Județean Prahova  
Direcția de Sănătate Publică Prahova  
RASP Ploiești  
Primăria Brazi  
Primăria Blejoi

Referitor la: Valori depășite pentru O3 în stația PH3 și crescute pentru benzen și toluen în PH4 și PH6

**Stimată Doamnă / Stimate Domn,**

Prin prezența, vă aducem la cunoștință că în data de 27.07.2020, în stația automată de monitorizare a calității aerului PH3-Primăria Blejoi, pentru indicatorul O3 s-a înregistrat o depășire a valorii maxime zilnice a mediilor pe 8 ore, iar în data de 28.07.2021, în stațiile PH4-Primăria Brazi și PH6-Mihai Bravu pentru indicatorii benzen și toluen s-au înregistrat valori crescute față de trendul zonei, după cum urmează:

Statia	Indicator	Data	ora	Valoare masurata( $\mu\text{g}/\text{mc}$ )	Directia/viteza vantului(m/s)	VL( $\mu\text{g}/\text{mc}$ )
PH3-Primaria Blejoi	O3	27.07.2021		122.21		120
PH4-Primaria Brazi	benzen	28.07.2021	05:00	29.07	NV/0.6	
			10:00	130.07	ENE/2.3	
			11:00	42.71	NNE/0.7	
			12:00	60.47	ENE/1.9	
			13:00	24.88	SSE/1.5	
	toluen	28.07.2021	10:00	59.24	ENE/2.3	
			11:00	28.04	NNE/0.7	
12:00			31.33	ENE/1.9		
PH6-Mihai Bravu	toluen	28.07.2021	10:00	53.53	ENE/2.3	
			11:00	153.68	NNE/0.7	
			12:00	40.83	ENE/1.9	

De asemenea vă anexăm graficele pentru indicatorii mai sus menționați în toate stațiile automate de monitorizare a calității aerului (datele meteo sunt obținute de la stația Meteorologică Ploiești).

Cu stimă,

Director Executiv,  
Maria Mihaela DUȚĂ



Avizat: Șef Serviciu – Neagu Daniela  
Întocmit: Teleanu Simona /28.07.2021



**AGENȚIA PENTRU PROTECȚIA MEDIULUI PRAHOVA**

Str. Gh.Gr.Cantacuzino, nr.306, Ploiești, Cod 100466

E-mail: [office@apmph.anpm.ro](mailto:office@apmph.anpm.ro); Tel. 0244 544134; Fax. 0244 515811

Operator de date cu caracter personal, conform Regulamentului (UE) 2016/679

Interval: 2021/07/28 00:00:00 - 2021/07/28 13:09:00

180

160

140

120

100

80

60

40

20

0

µg/m<sup>3</sup>

14:00

18:00

12:00

11:00

10:00

09:00

08:00

07:00

06:00

05:00

04:00

03:00

02:00

01:00

- PH-1 - BTEX 2000 - Toluen - Valori orare
- PH-2 - BTEX 2000 - Toluen - Valori orare
- PH-3 - BTEX 2000 - Toluen - Valori orare
- PH-4 - BTEX 2000 - Toluen - Valori orare
- PH-5 - BTEX 2000 - Toluen - Valori orare
- PH-6 - AMA GC5000 - Toluen - Valori orare
- PH-7 - AMA GC5000 - Toluen - Valori orare

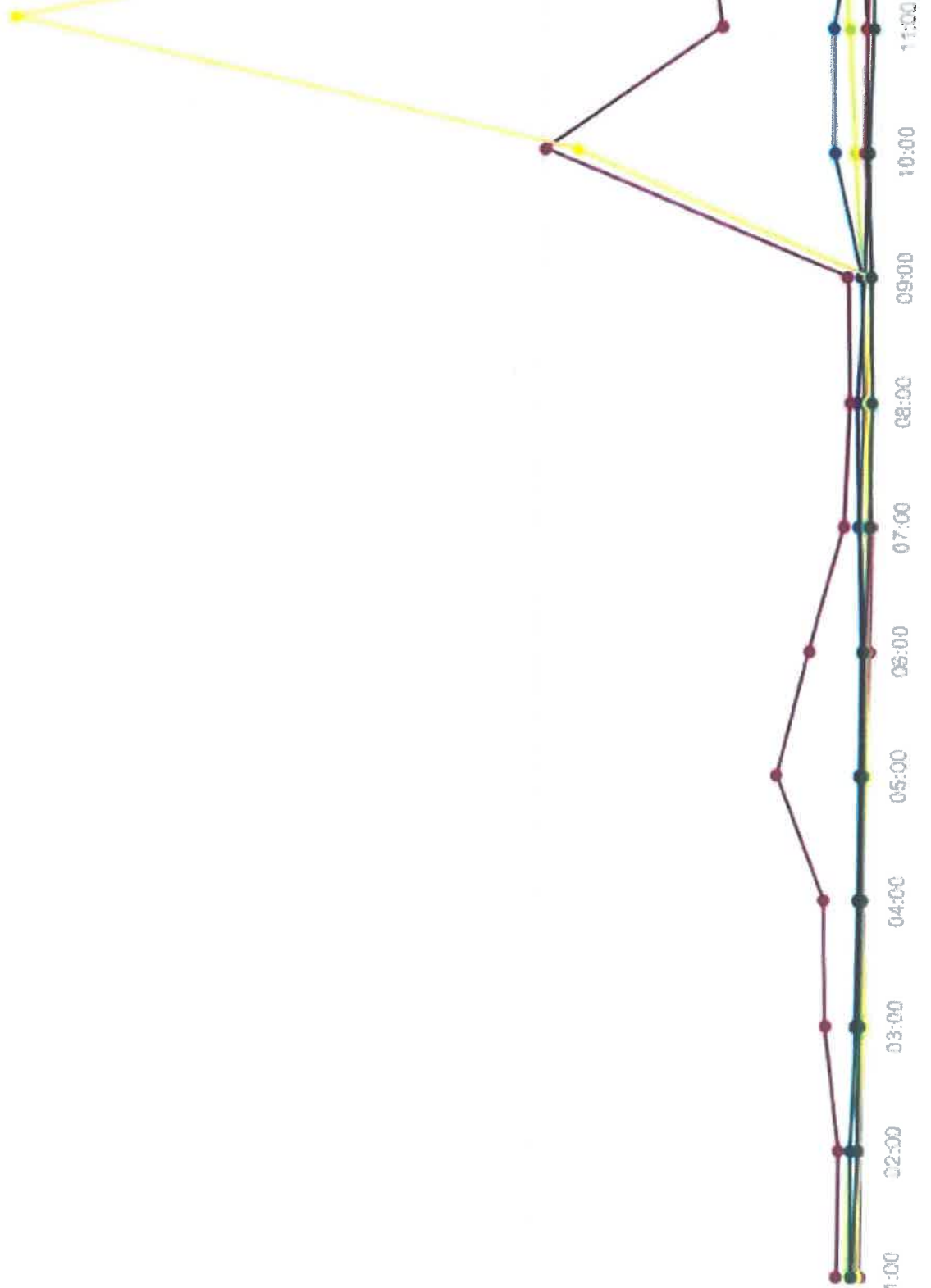

Interval: 2021/07/28 00:00:00 - 2021/07/28 13:09:00

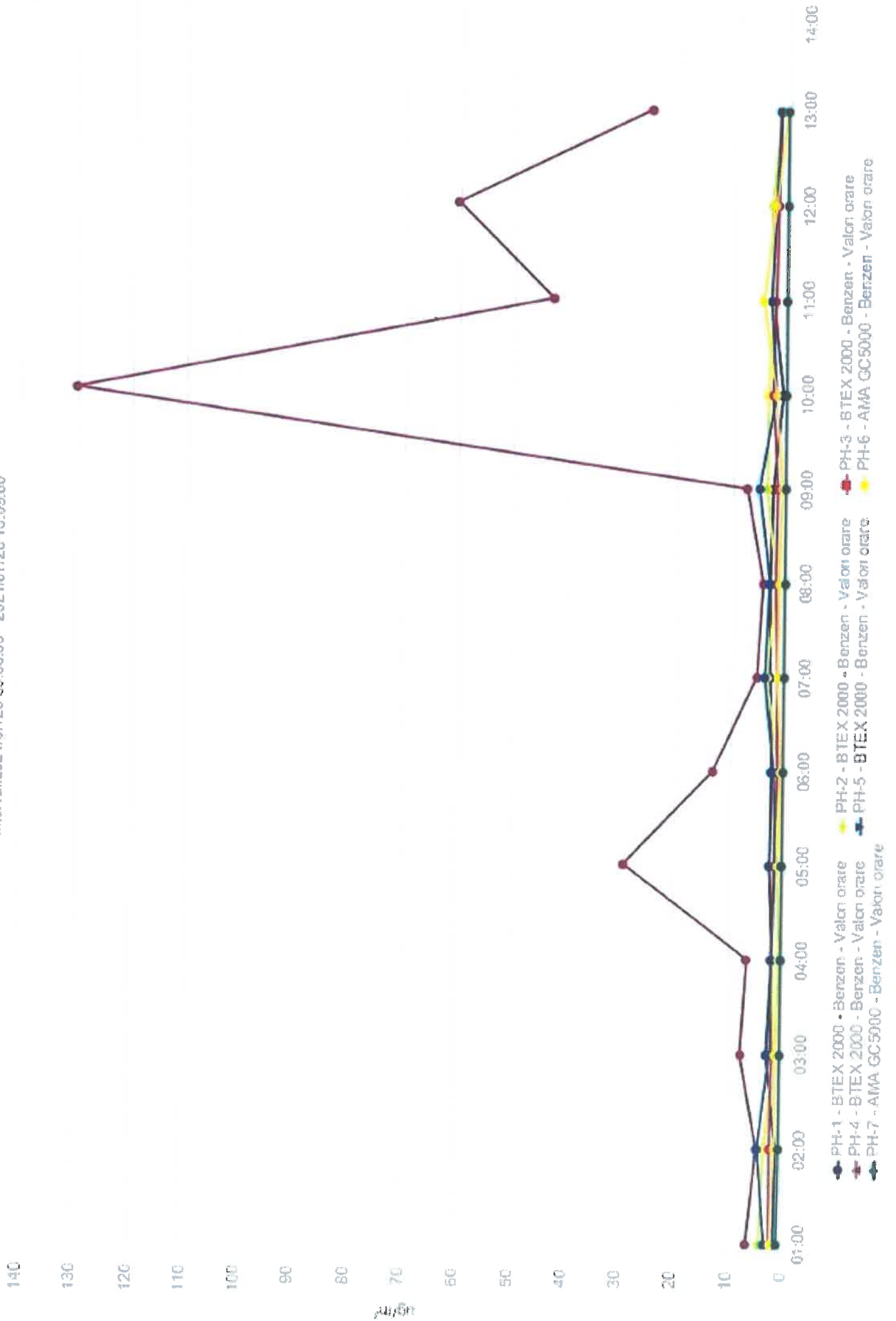

Interval: 2021/07/26 00:00:00 - 2021/07/28 13:07:00

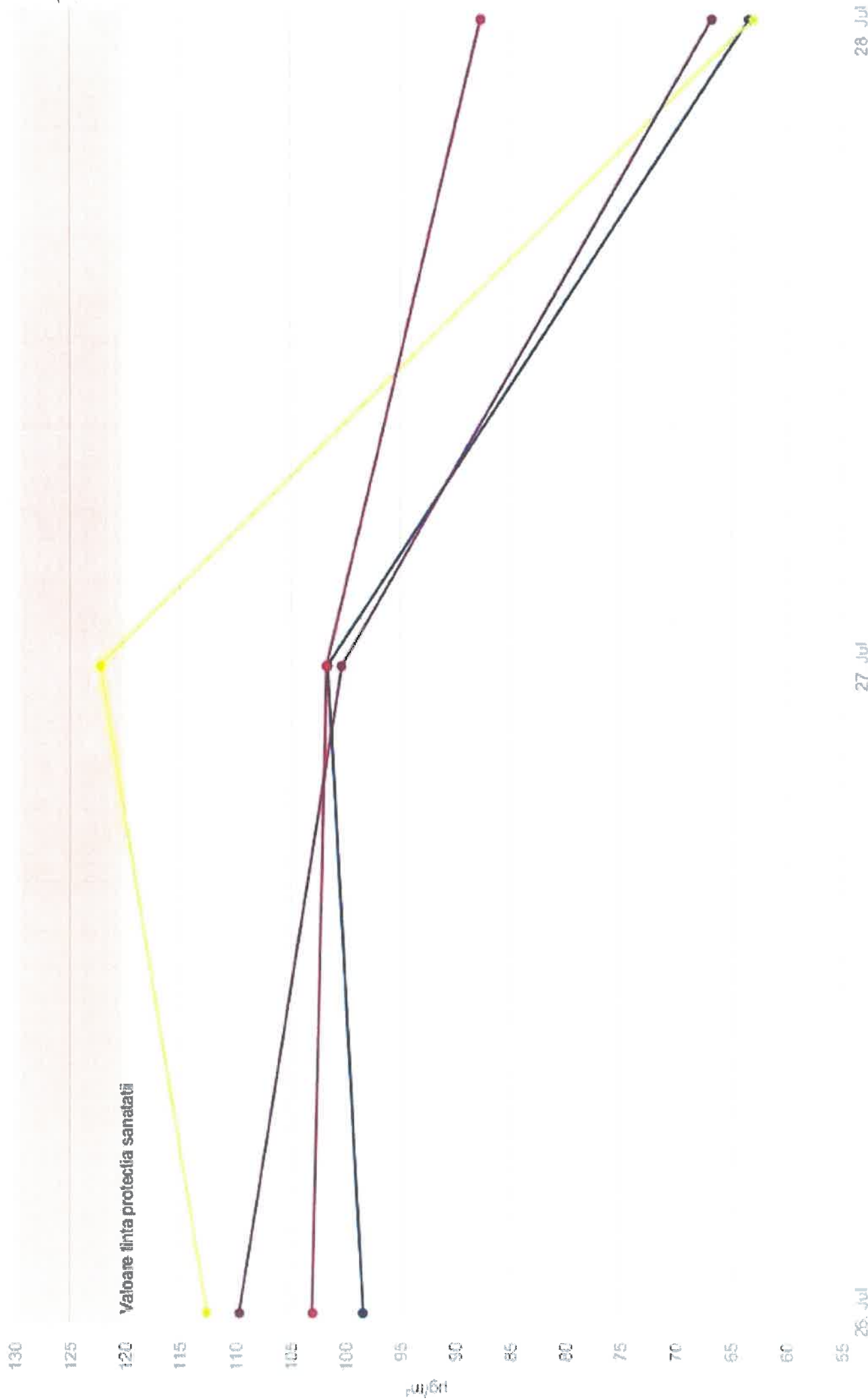

Valoare linia protectia sanatatii

PH-2 - 9810B - O3 - Maximul zilnic medie mobila  
PH-6 - 9810B - O3 - Maximul zilnic medie mobila

PH-3 - 9810B - O3 - Maximul zilnic medie mobila  
PH-4 - 9810B - O3 - Maximul zilnic medie mobila

26 Jul

27 Jul

28 Jul